

AUXÍLIO EMERGENCIAL

**O AGRICULTOR E A AGRICULTORA
FAMILIAR TÊM DIREITO A RECEBER
A RENDA MÍNIMA EMERGENCIAL DO
GOVERNO DURANTE O PERÍODO DA
PANDEMIA DO CORONAVÍRUS**



O QUE É O AUXÍLIO EMERGENCIAL?

É uma ajuda financeira, resultado de muita pressão da sociedade civil e articulação do Congresso Nacional, paga pelo governo federal, no valor de **R\$ 600**, para pessoas de baixa renda em virtude da pandemia do coronavírus.

O valor será pago por um período de **03 meses**. Poderão receber até duas pessoas da mesma família.

Mães sozinhas, chefe de família, têm direito a duas cotas, totalizando o valor de **R\$ 1.200,00**.

Para as mulheres que já têm o CADÚNICO, essa informação será automática. As que não têm o CADÚNICO deverão marcar essa opção no aplicativo.

Beneficiários ou beneficiárias do bolsa família receberão o valor que for maior automaticamente. No final desse período, voltarão a receber apenas o valor do bolsa família.

REQUISITOS

Para ter acesso ao auxílio emergencial, a pessoa deve cumprir, ao mesmo tempo, os seguintes requisitos:

- Ser maior de **18 anos** de idade;
- Não ter **emprego formal**;
- Não receber benefício previdenciário ou assistencial, seguro-desemprego ou de outro programa de transferência de renda federal que não seja o **Bolsa Família**;
- Renda familiar mensal por pessoa de **até meio salário mínimo** (R\$ 522,50) ou renda familiar mensal total de até três salários mínimos (R\$ 3.135,00);
- Não ter recebido rendimentos tributáveis, no ano de 2018, acima de **R\$ 28.559,70**.

Observação: A ajuda inclui também idosos/as e pessoas com deficiência que estão na fila de espera do INSS aguardando para receber o BPC (Benefício de Prestação Continuada) ou sua Aposentadoria, desde que se enquadrem nos critérios acima.

PASSO A PASSO PARA DAR ENTRADA NO AUXÍLIO

1º PASSO

Entre no site

<https://auxilio.caixa.gov.br/>

ou baixe o aplicativo

para Android - **Play Store**

Caixa Auxílio Emergencial

e para IOS - **APP Store**

Caixa Auxílio Emergencial

2º PASSO

Clique na opção:

“Realize a sua Solicitação”

3º PASSO

Se você se encaixa nos requisitos, marque no final as opções:

Declaro que li e tenho ciência que me enquadro em todas as condições acima.

Autorizo o acesso e uso dos meus dados para validar

4º PASSO

Preencha as informações: NOME, CPF, DATA DE NASCIMENTO E NOME DA MÃE

Ao informar o CPF, Se você já tem CADÚNICO, o próprio aplicativo informará que você já possui o cadastro. Aguarde o prazo de 5 dias para verificar se está apto para receber o auxílio.

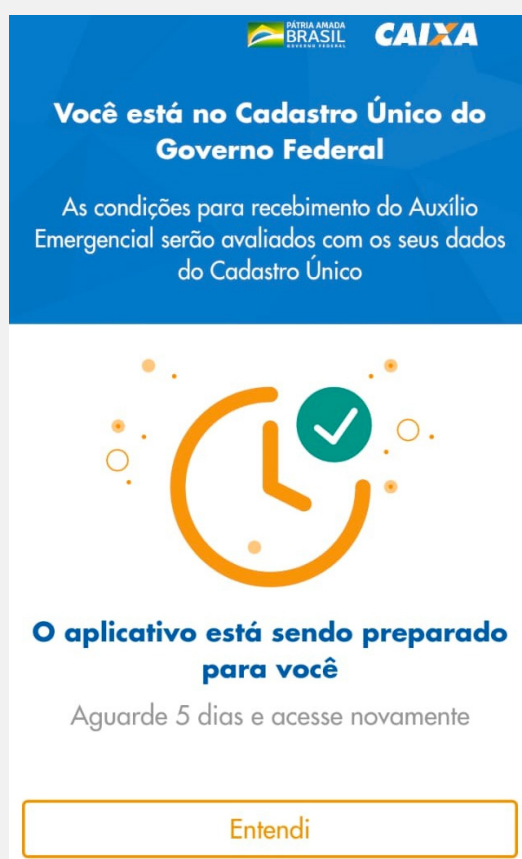

SE VOCÊ NÃO POSSUI O CADÚNICO, DEVE SEGUIR O MESMO PASSO A PASSO:

1º PASSO

Entre no site <https://auxilio.caixa.gov.br/> ou baixe o aplicativo para Android - **Play Store - Caixa Auxílio Emergencial** e para IOS - **APP Store - Caixa Auxílio Emergencial**

2º PASSO

Clique na opção: **“Realize a sua Solicitação”**

3º PASSO

Se você se encaixa nos requisitos, marque no final as opções:

- Declaro que li e tenho ciência que me enquadro em todas as condições acima.*
- Autorizo o acesso e uso dos meus dados para validar as informações acima.*

4º PASSO

Preencha as informações pessoais: NOME - CPF - DATA DE NASCIMENTO E NOME DA MÃE

5º PASSO

Valide seu telefone através de um código via SMS

6º PASSO

Informe o número de membros da família (Nesta tela, se você é mulher chefe de família lembre-se de marcar essa opção)

7º PASSO

Informe os dados bancários.

8º PASSO

Você pode acompanhar sua solicitação pelo site: <https://auxilio.caixa.gov.br/>. No lado esquerdo da tela clique em: **Acompanhe sua solicitação.**



Dúvidas sobre o cadastro ligue 111.

FORMA DE PAGAMENTO

- O auxílio emergencial será pago por bancos públicos federais por meio de uma conta do tipo poupança social digital.
- Essa conta será aberta automaticamente em nome dos beneficiários, com dispensa da apresentação de documentos e isenção de tarifas de manutenção.
- A conta pode ser a mesma já usada para pagar recursos de programas sociais governamentais, como PIS/Pasep e FGTS.
- A pessoa poderá fazer ao menos uma transferência eletrônica de dinheiro por mês, sem custos.
- Os bancos são Banco do Brasil, Caixa Econômica Federal e Banco do Nordeste. Também podem ser utilizadas para o pagamento agências lotéricas e agências dos Correios.

Calendário de pagamento: O beneficiário do Bolsa Família receberá o pagamento conforme o calendário normal do programa. Os demais beneficiários do auxílio emergencial receberão a primeira parcela até o dia 14 de abril, a segunda entre os dias 27 e 30 de abril, e a terceira e última parcela será quitada a partir do dia 26 de maio.



fetape.official



@fetape_oficial



fetapeoficial



fetape.org.br